Y.E.S for Future

Erasmus+

Erasmus+ 'YES for Future' diákcsere program Spanyolországban

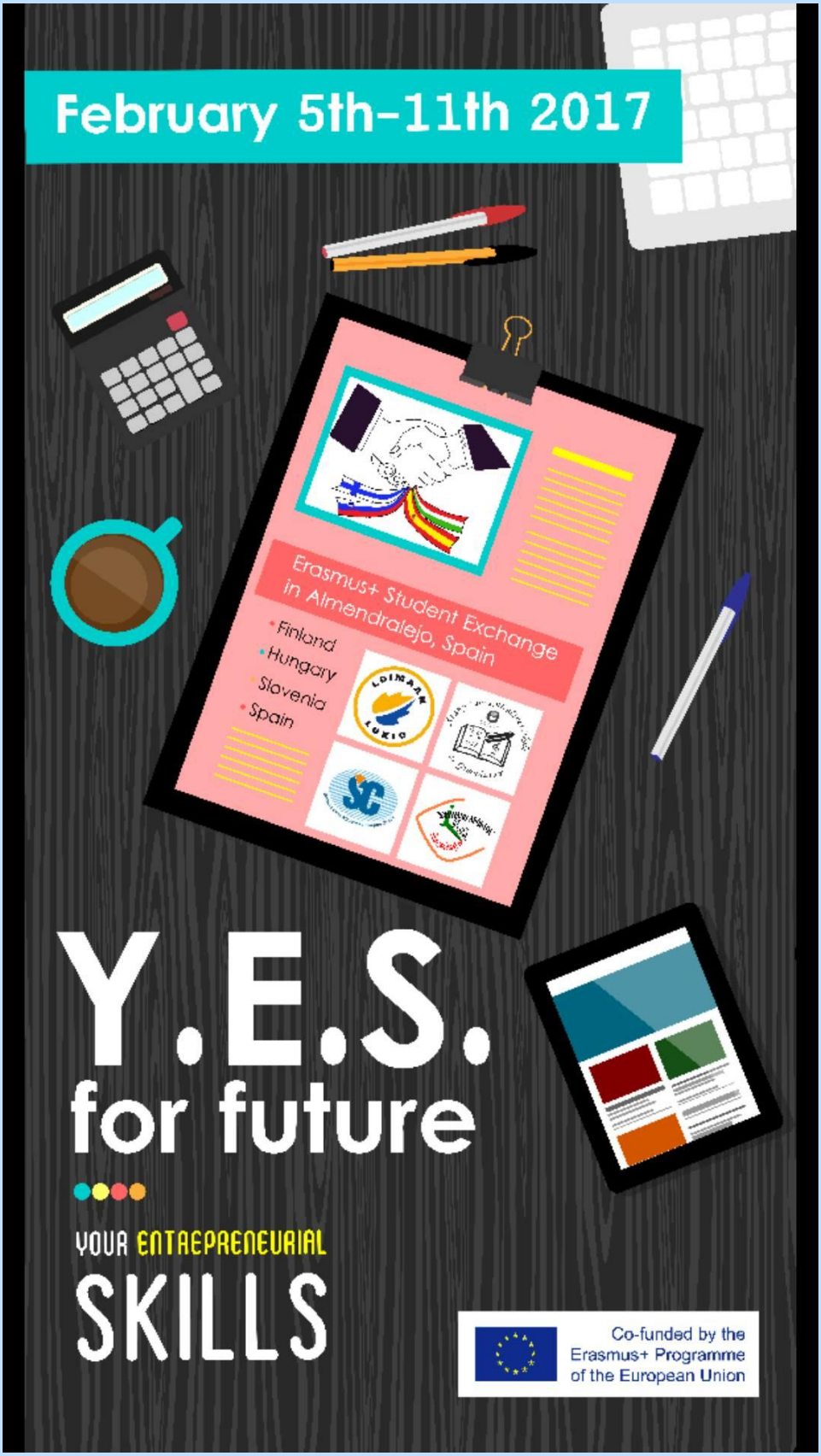

Y.E.S for Future

Erasmus+

YES for Future - Programme for Spain
Sunday 5th to Saturday 11th February, 2017
IES Santiago Apóstol (Almendralejo)

Sunday 5th February Hosts welcome guests	Arrival of partner schools at Barajas airport 12.45 City bus tour 14.00 Lunch 15.00 Free time 17.00 Walk around *Parque del Retiro* 21.00 Dinner
Monday 6th Short stay in Madrid	08.00 Breakfast at hostel 09.00 Icebreakers 10.00 Guided tour of historic Madrid 13.00 Free time and lunch at Xanadú shopping centre 21.00 Arrival in Almendralejo Evening with families
Tuesday 7th Business day	08.15 Welcome meeting at conference hall 09.30 Guided tour of the school 09.45 Presentation of business ideas. Part II 10.30 Project presentation by higher education students 11.00 Break time 11.30 Advertising workshop with Leslie Simon 12.30 Business English competition (job interviews) Lunch Free time 16.30 Photo scavenger hunt in town (students) Evening with families

Wednesday 8th Exploring our nature and culture	08.15 Departure to Las Villuercas-Guadalupe 10..00 Hiking tour at Las Villuercas Geopark Lunch 16.00 Guided tour of Guadalupe 17.00 Visit to the Royal Monastery of Santa María de Guadalupe 18.00 Departure to Almendralejo Evening with families
Thursday 9th Sports Fun Day	08.00 Cycling tour (optional) 09.00 Breakfast at school (hot chocolate and churros) Participation in different workshops Sports and cooperative games 14.00 Lunch 16.00 Bus to Mérida 16.30 Tour of Mérida (Roman Bridge, Temple of Diana,Theatre, Amphitheatre...) 19.00 Departure to Almendralejo Evening with families
Friday 10th Problem solving	08.15 Spanish lesson conducted by the students 09.00 Lessons with host students 10.00 Problem solving challenge Break time 12.00 Visit to a local start-up and the local business incubator residence for entrepreneurs 14.00 Lunch Free time 17.30 Farewell evening at school Evening with families
Saturday 11th Departure day	06.30 Departure to Madrid

Az Európai Unió által támogatott Iskolák, óvodák stratégiai partnersége program keretén belül került megrendezésre az Arany János Általános Iskola és Gimnáziumban 2014 szeptemberében indult „YES for Future” című projekt utolsó nemzetközi diákcsere programja. Az egyhetes diákcsere programon

rajtunk kívül a finn és szlovén partnerek is ellátogattak a spanyol vendéglátó iskolába, az IES Santiago de Apóstol-ba.

A négy partneriskola diákjaival és tanáraival először Madridban találkoztunk, ahol közösen eltöltöttünk másfél napot mielőtt útnak indultunk a messzi Almendralejo-ba.
A mostani, utolsó találkozó előtt a diákok megterveztek és működtettek egy saját vállalkozást és a találkozó során beszámoltak egymásnak a tapasztalataikról és bemutatták a cég üzleti portfolióját. A szakmai programon belül üzleti workshop-okon vettek részt, ahol problémamegoldó feladatok formájában tesztelhették üzleti készségeiket valamit tesztelhették üzleti ismereteiket.

A kint töltött öt nap során nagyon sokszínű, élvezetes és hasznos programon vehettünk részt. A diákok spanyol társaikkal együtt tanórákat látogattak, részt vehettek egy iskolai projektnapon, amely keretén belül filmekkel kapcsolatos csapatépítő feladatokat oldottak meg spanyol társaikkal együtt. Emellett prezentációk formájában bemutatták Magyarországot, Százhalombattát és az Arany János Iskolát, valamint alaposabban megismerkedhettek a spanyol nyelvvel, kultúrával és konyhával, és nem utolsó sorban fejleszthették az angoltudásukat, hiszen a kommunikáció nyelve végig az angol volt.
Emellett a résztvevő pedagógusok is számos megbeszélésen vettek részt és megfigyelhették a spanyol partnerek által alkalmazott módszereket és jó gyakorlatokat cserélhettek egymással.

Természetesen a sok munka mellett jutott idő egy kis kikapcsolódásra is, hiszen sok szép és érdekes helyre ellátogattunk. Többek között ellátogattunk Merida-ba, ahol megcsodálhattuk az ókori római építmények maradványait és jobban megismerhettük Spanyolország történetét.
Az együtt töltött idő alatt a diákok rendkívül jól érezték magukat és nagyon sok ismerettel és élménnyel gazdagodtak.

A projekt záró találkozójára május végén iskolánkban fog sor kerülni, amelyre tíz külföldi kolléga fog az intézményünkbe ellátogatni.

Szabóné Jassó Ágnes

Diák beszámolók:

Erasmus + keretein belül 2017.02.05-2017.02.11- ig Spanyolországba utazhattam. Vasárnap 11 körül megérkeztünk Madridba, ahol a fogadó diákok már vártak ránk. Miután megérkeztek a finn diákok is, elindultunk a szállásunkra. Másnap már a szlovénekkel együtt ismerkedős játékokkal kezdtük a napot, majd együtt fedeztük fel Madrid városát. A nap végén megérkeztünk Almendralejo-ba, ahol a család már nagyon várt ránk, és az estét ismerkedéssel töltöttük. Kedd reggel körbevezettek az iskolában, utána prezentációkkal folytattuk a napot, végül játékos feladatokkal fedeztük fel a várost. A szerdai napot kirándulással töltöttük. Ellátogattunk a Las Villuercas-i Geoparkba, később meglátogattuk a királyi kolostort. Csütörtökön az iskolában megrendezett projekt napon vettünk részt, reggelire forró csokit és churros-t ettünk, utána különböző feladatokban vettünk részt pl.: táncolás, falmászás, karaoke. A nap második felében ellátogattunk Méridába, ahol láthattuk az amfiteátrumot. Pénteken elérkezett az utolsó együtt töltött nap. A spanyol diákokkal együtt órákra mentünk, majd csapatokra osztva probléma megoldó játékban vettünk részt. A napot búcsú bulival zártuk, ahol minden ország

bemutatott egy országára jellemző táncot és mind közösen táncoltunk. Szombat reggel sajnos elérkezett a búcsú ideje, ahol csak nehezen tudtunk elválni egymástól, és el kellett indulnunk Madridba, hogy mindenki elérje a gépét. A spanyolországi út nekem új élményeket, barátokat és a spanyol kultúrába való betekintést eredményezte. A spanyolok életmódja nagyon eltérő a magyarokétól, ezért nagyon érdekes volt ezt személyesen megtapasztalni. Régi álmom volt eljutni Spanyolországba, ezért nagyon hálás vagyok a programnak, hogy valóra tudtam ezt váltani. (Csernyák Dia)

Y.E.S for Future

Erasmus+

Y.E.S for Future

Erasmus+

Y.E.S for Future

Erasmus+

Y.E.S for Future

Erasmus+

Y.E.S for Future

Erasmus+

2016. február 5én hajnalban repülővel utaztunk Spanyolországba, délelőtt meg is érkeztünk Madridba és itt töltöttük az első két napunkat. Először buszos városnézés volt, aztán elfoglaltuk a szállásunkat, spanyol ételeket kóstoltunk és ismerkedős játékokat játszottunk. Délután együtt elmentünk egy nagy sétára és az estét egy vacsorával zártuk. Másnap délelőtt gyalogosan megnéztük Madrid legszebb látnivalóit. Ebéd után busszal elindultunk Almendralejo-ba, ahol a fogadó családok vártak minket. Este beszélgettünk és közösen vacsoráztunk. Kedden együtt mentünk a diákokkal az iskolába, a köszöntő után megnéztük a bemutatókat és mi is előadtuk a prezentációinkat amikkel készültünk. Ezután a diákok vezetésével körbejártuk az iskola épületét. Estefelé csoportokban bejártuk a várost, ahol különböző helyszíneknél kellett vicces fényképeket csinálnunk. Szerdán egész nap kirándultunk a Las Villuercas-i Geoparkban és meglátogattuk a Santa Maria katedrálist. Csütörtökön reggelire megkóstoltuk a jellegzetes spanyol édességet a churrost és délelőtt az iskolában voltunk a fogadóinkkal, ahol részt vehettünk az iskolai projekt napon. Vicces és kreatív feladatokat csináltunk kis csoportokban. Ebéd után busszal elmentünk Meridába, itt megnéztük az amfiteátrumot és spanyol diákok olvastak fel nekünk érdekességeket. Pénteken reggel mindenki a spanyol fogadójával ment órára, így megnézhettünk egy átlagos tanórát, ezután pedig spanyol órát tartottak nekünk, ahol megtanulhattunk néhány spanyol szót és kifejezést. Ezután pedig egy marketink workshopon vettünk részt. Délután volt a búcsú buli az iskolában, itt minden ország bemutatott egy táncot. Az estét az összes résztvevő együtt töltötte. Szombaton korán reggel a szomorú búcsú után elindultunk a reptérre és éjjel hazaérkeztünk Magyarországra. A spanyolországi hét alatt nagyon jól éreztem magam, sok új barátot szereztem és örülök, hogy részese lehettem a programnak. (Vincze Boglárka)

Erasmus+

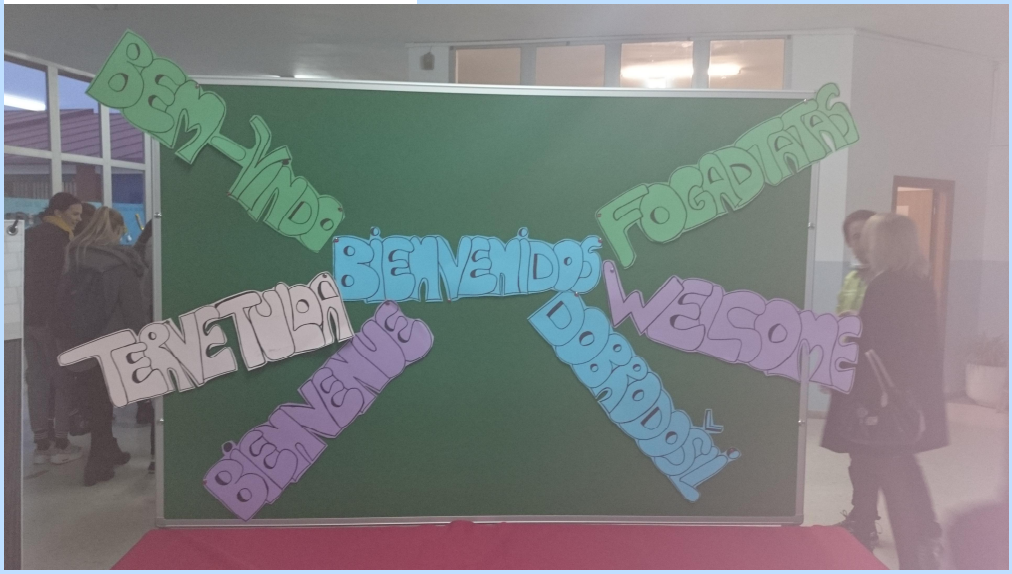
BEM-VINDO
BIENVENIDOS
FOGADJATÁS
TERVETULOA
WELCOME
BIENVENUE

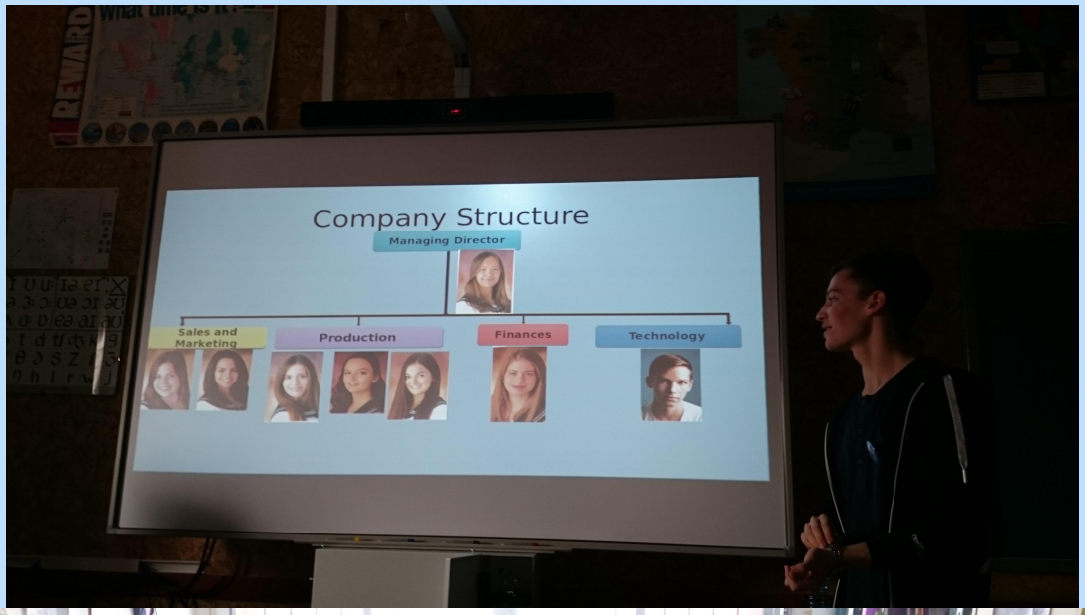
Company Structure
Managing Director
Sales and Marketing
Production
Finances
Technology

Erasmus+
PROYECTOS
INTERNACIONALES
EDUCACIÓN ESCOLAR
KA201
Y.E.S. FOR FUTURE
YOUR ENTREPRENEURIAL SKILLS
Y.E.S for Future
KA201
TODOS APRENDEMOS, TODOS
CONTAMOS EN EUROPA
WE ALL LEARN, WE ALL COUNT IN EUROPE

Erasmus+

E.T.
THE EXTRA-TERRESTRIAL
A
STEVEN
SPIELBERG
FILM
HIS ADVENTUR

Y.E.S for Future

Y.E.S for Future

Y.E.S for Future

Az Erasmus + által szervezett program keretein belül alkalmam volt 5 diáktársammal és 3 tanárommal Spanyolországba látogatni egy hétre. A projektben Magyarország, Spanyolország, Finnország és Szlovénia vett részt. Két napot töltöttünk Madridban, majd utazásunkat a spanyol diákok városában, Almendralejo-ban folytattuk. A fogadó családok már szeretettel vártak minket, mindent megtettek, hogy jól érezzük magunkat. A hét alatt nagyon sokat tanultunk a spanyol kultúráról, a helyiek szokásairól, finom spanyol ételeket, italokat kóstolhattunk. Megismerkedtünk a spanyolok iskolájával, ahol a biológia laborban egy disznó szerveit is megnézhettük. A projekt napon csoportokban feladatokat oldottunk meg: jeleneteket játszottunk el, táncoltunk, rajzoltunk. Méridába és Guadalupéba is ellátogattunk várost nézni, megismerkedni nevezetességeikkel. Utolsó nap a spanyol diákok nyelvórát tartottak nekünk, órákat látogattunk, workshopokban vettünk részt, ellátogattunk egy helyi start-up céghez. Este pedig sor került a búcsú partyra, ahol mindegyik nemzet bemutatta jellegzetes táncát. Sok új barátot szereztünk, de ezen kívül régi ismerősökkel is alkalmunk

volt találkozni, akik a magyarországi találkozón voltak a vendégeink. Sokunk álma volt eljutni ide, örülök, hogy én is részese lehettem ennek a fantasztikus hétnek.
(Haszon Luca)

Y.E.S for Future

Erasmus+

Y.E.S for Future

Y.E.S for Future

Erasmus+

Y.E.S for Future

Erasmus+

Y.E.S for Future

Erasmus+

Y.E.S for Future

Erasmus+

2017 februárjában egy csodálatos hetet tölthettem Spanyolországban. Több ilyen programon részt vettem akár itthon, akár máshol, de eddig ez volt a legjobb. Az első két napot Madridban töltöttük a szlovén, a finn és a spanyol fogadó diákokkal. Egy hostelben szálltunk meg, ami olyan érzést adott át mintha egy internacionális osztálykiránduláson lettünk volna. Ezek mellett vasárnap és hétfőn lehetőségünk volt felfedezni a fővárost. Gyönyörű épületeket és sok nevezetséget néztünk meg, és egy hatalmas plázában is vásárolhattunk. Hétfő este pedig már Almendralejoban voltunk, ahol a családok már nagyon vártak minket. Kedden volt a “dolgozós” nap amikor bemutattuk egymásnak a prezentációkat, majd délután csoportokban felfedeztük a várost. Szerdán a Las Villuercas Geoparkban kirándultunk és megnéztük Guadalupe városát, este pedig együtt vacsoráztunk mi diákok. Csütörkön a nagyon finom churrossal indítottuk a napot, majd különböző játékos feladatokon és sportokon vettünk részt. Délután Méridába mentünk, ahol betekintést nyerhettünk a ókori római életben. Péntek reggel már mindenki kicsit szomorúbban vágott neki a napnak, mert tudtuk hogy ez az utolsó nap. Közös workshopokban dolgoztunk, egy helyi céget látogattunk meg, este pedig megtartottuk a búcsú bulit ahol minden ország bemutatott egy-egy táncot. Az estét pedig egy tortával zártuk, amin egy csoportképünk volt. Majd sajnos eljött a szombat reggel, ahol könnyekkel küszködve búcsúztunk egymástól, ki tudja mennyi időre. Életem egyik legjobb hete volt ez, rengeteg új barátot szereztem és régiekkel találkoztam. Hálás vagyok a spanyoloknak, mert egy percre se hagytak minket unatkozni, és pontosan megmutatták milyen a spanyol élet. Egy álmom vált valóra ezzel az úttal, így köszönöm a programnak, hogy kaphattam egy ilyen lehetőséget. (Molnár Alexandra)

Y.E.S for Future

Erasmus+

5-én, szombaton hajnalban keltem, hisz várt a busz, mely az egész kirándulást elindtotta. A gépünk reggel 6-kor indult, úgyhogy volt időnk a reptéren még elbúcsúzni gondolatban. Először Münchenbe repültünk a Lufthansa gépével, ahol egy kis útravalót is kaptunk. Münchenből indult a Madridba tartó gép, ám itt már komplett reggelivel látott el minket a légitársaság.

Mint mindig, az első pillantás volt a legszebb: mikor megláttuk a régi barátainkat, avagy azokat, akik otthont adnak nekünk egy hétre. Én Carlos Barrerra-nál laktam, akivel már jól ismertük egymást, hiszen 2 éve ugyan ez a program keretein belül ő is egy hetet töltött nálam. Miután mindenki megérkezett egy kis buszos városnézés után elfoglaltuk szálláshelyünk az első éjjelre, Madridba. Este kipróbáltunk egy két spanyol finomságot vacsorára.

Másnap reggel egy kis ismerkedős-csapatépítős játékkal kezdtünk. Reggeli után Pablo vezetett körbe minket Madrid néhány pontján. Szerencsére egész héten nálam volt a kamerám, ami jó szolgálatot tett nekem végig. A nép végén mindenki hazament az ottani otthonába. Carlos-val még lementünk egy parkba megsétáltatni a kis Dobby-t.

A következő napot az iskolában kezdtünk, ám sikerült elaludnunk mindkettőnknek, úgyhogy egy jó félórás késéssel estünk be a résztvevő országok előadására. Utána az iskola különböző helyszíneit néztük meg: a programozott robottól kezdve egy kibelezett disznóig mindent megmutattak. A nap többi része is érdekesen telt, egy játékos feladat közepett körbenéztünk a városban csapatokban.

Szerdán egy nagy hegyet látogattunk meg Guadalupe-ban, ittunk forrásvizet, jól elfáradtunk, visszafele a buszon sokan aludtunk is. Sok szép helyen voltunk még aznap, ez a nap erről szólt.

Csütörtököt szintén az iskolában kezdtünk egy híres édességgel, a churros-val. Az iskolában enapon egy filmes témájú vetélkedő zajlott, érdekes volt, és jó volt csapatban dolgozni a többiekkel. Délután elmentünk Méridába, hol néhány spanyol diák egy kis előadással szolgált nekünk a rómaiak életéből.

Az utolsó napon mindenkin lehetett látni, hogy bárcsak még egy hetet lehetnénk együtt. Az este, és ezzel a hét is egy búcsú bulival záródott, ahol mindenki kipróbálhatta magát más országok néptáncaiban.

Szombaton kora reggel könnyes szemmel találkoztunk az iskolánál a többiekkel, hogy elbúcsúzhassunk egymástól. Nehéz volt. Nehéz volt beletörődni, hogy lehet soha többé nem látjuk azokat akik egy hétig a családunk voltak.

Nagyon boldog vagyok, hogy tagja lehettem ennek a programnak és ezzel megismerhettem a többieket. (Mészáros Dezső)

Y.E.S for Future

Erasmus+

Y.E.S for Future

Erasmus+

Y.E.S for Future

Erasmus+

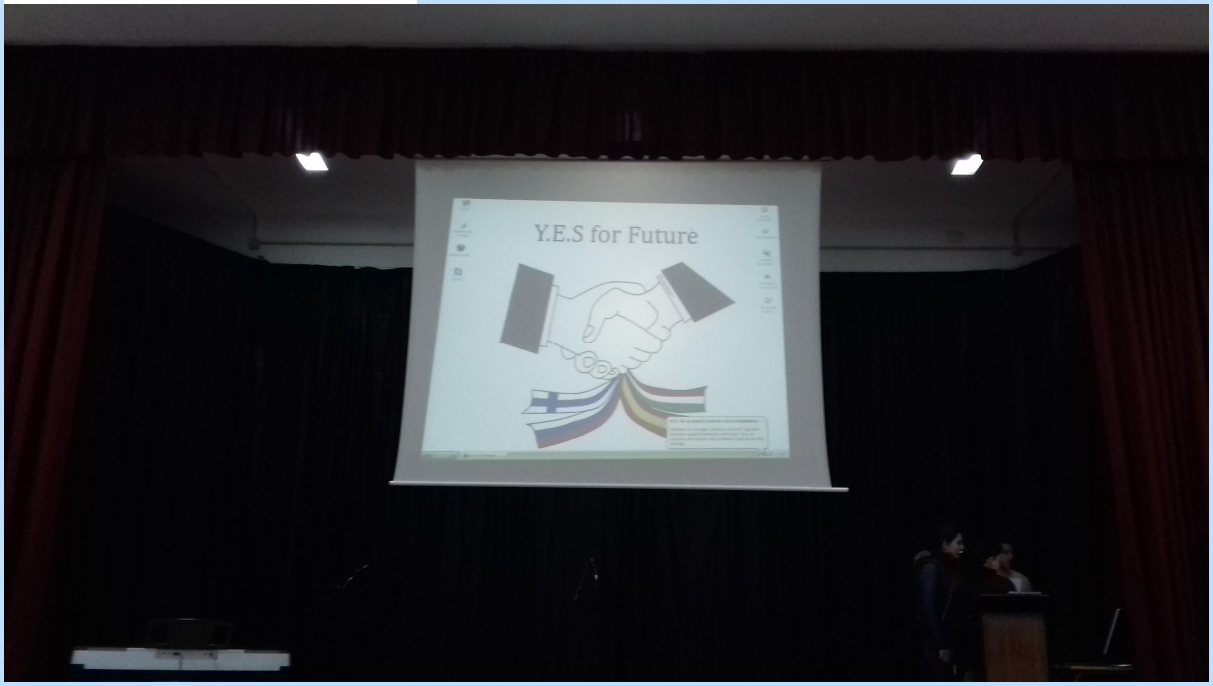

2017. február 5-én hajnalban az Erasmus+ program keretén belül elindultunk 9-en Spanyolországba. Délelőtt megérkeztünk Madridba, majd a fogadó és a finn diákokkal ismerkedtünk, sétálgattunk. Másnap már a szlovének érkezésével teljes volt a csapat, így bejártuk a fővárost és láthattuk Madrid legszebb helyeit. Ezután busszal Almendralejo felé vettük az irányt, este pedig már a családokkal vacsoráztunk. Kedd délelőtt prezentációkat mutattunk be és körbejártuk az iskolát. Délután játékos városnézésre indultunk csapatokban és sok vicces képet kellett készítenünk. Szerdán a Las Villuercas-i Geoparkban voltunk, utána pedig felfedeztük Guadalupe városát és nevezetességeit. Csütörtökön az iskolában churros-al és forró csokival indítottuk a napot. Részt vettünk az iskola által szervezett programon, közösen énekeltünk, táncoltunk, barkácsoltunk. Délután Méridába mentünk, ahol a spanyol diákok előadásainak segítségével belecsöppentünk az ókori világba. Pénteken a fogadó diákjainkkal tanórára mentünk, majd egy spanyol órán vettünk részt. Később probléma megoldó feladatokat csináltunk csoportokban, majd ellátogattunk egy helyi start-up céghez. Eljött a búcsú buli

ideje, ahol minden ország diákjai táncokat mutattak be egymásnak és tortát is ettünk. Szombat reggel eljött a cserediákprogramok legrosszabb pillanata, a búcsú, és elindultunk Madridba. Hatalmas élmény volt új barátokat szerezni és régiekkel találkozni. Ez a program teljesítette az álmaim, hogy repülővel utazhassak, és kijuthassak Spanyolországba. Örülök, hogy a program részese lehettem. (Földi Fanni)

Y.E.S for Future

Erasmus+

Erasmus+

Y.E.S for Future

Dare to Learn!

Find us on Facebook!

Y.E.S for Future

Erasmus+

A projekt nemzetközi blogja:
http://yourentrepreneurialskills.blogspot.hu/

A projekt honlapja:
http://yesforfuture.weebly.com/

A diákok által megtervezett diákvállalkozás honlapja:
http://handiary.weebly.com/